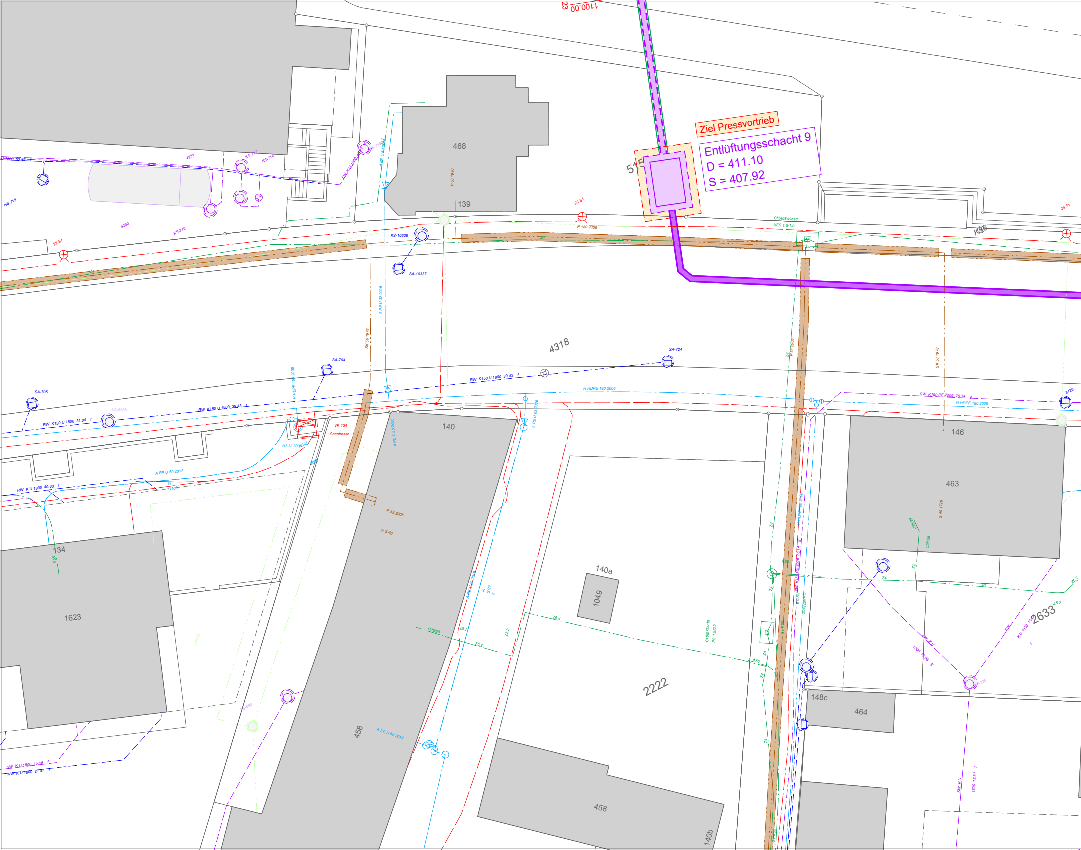
Ziel Pressvortrieb
Entlüftungsschacht 9
D = 411.10
S = 407.92
515
468
139
P 50 1990
4318
140
146
463
140a
1049
2222
2633
134
1623
458
148c
464
458
140b
VK 134
Seestrasse
SA-704
SA-705
SA-724
SA-10337
KS-10338
KS-716
KS-717
KS-718
HS-715
4230
4231
22 S1
23 S1
24 S1
K96
P 180 2006
CHA08w9esq
KES 1.5/1.0
RW K150 U 1800 39.43 f
RW K150 U 1800 31.04 f
RW K U 1800 40.83 f
SW K U 1800 15.16 f
RW K U 1800 21.47 f
SW K160 PE 2006 76.14 g
H HDPE 180 2006
A PE U 32 2006
A PE U 50 2012
A PE U 50 2019
A PE U 63 2006
SK 50 1978
P 32 2006
in S 40
S 40 1799
Z4
Z5.2
U28/28
K55
3126
1100.00
23

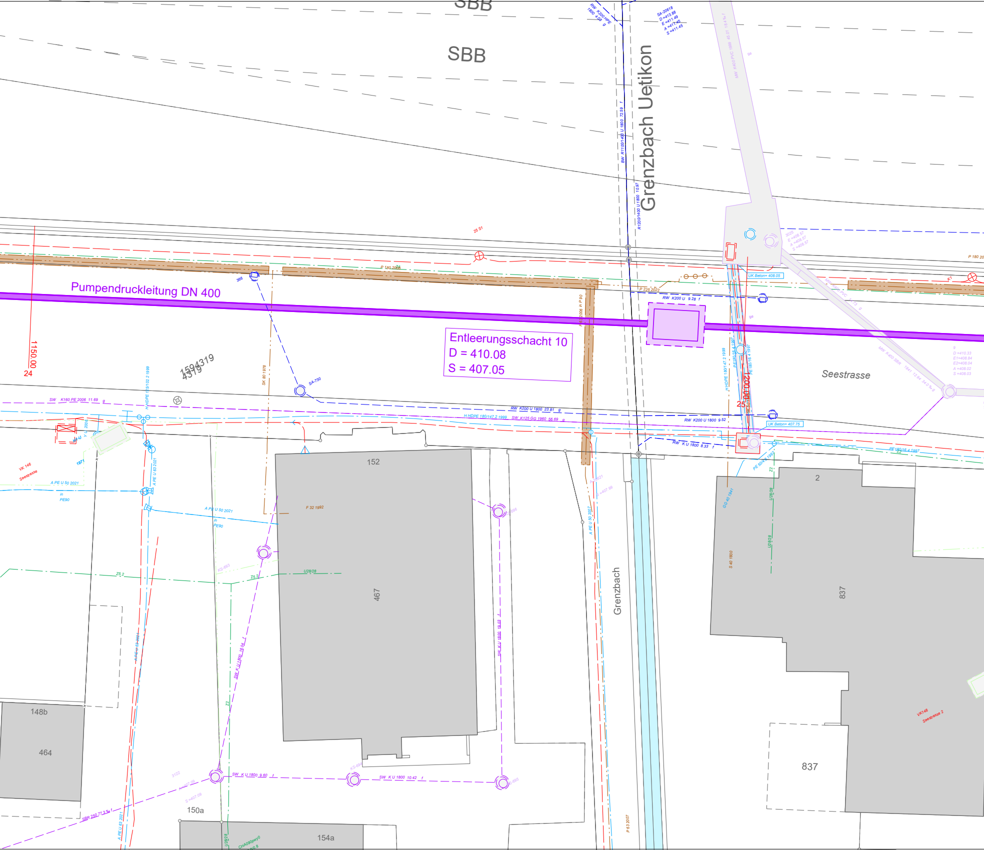
SBB
SBB
Grenzbach Uetikon
Pumpendruckleitung DN 400
Entleerungsschacht 10
D = 410.08
S = 407.05
1150.00
24
1594319
4319
Seestrasse
152
467
2
837
837
148b
464
150a
154a
Grenzbach
SA-730
RW K200 U 1800 23.81 g
RW K200 U 1800 9.52
RW K200 U 9.28 f
RW K U 1800 8.33 f
SW K U 1800 9.60 f
SW K U 1800 10.42 f
SW K160 PE 2006 11.69 g
SW K125 GG 1960 56.69 g
H HDPE 180/147.2 1999
UK Beton= 408.05
UK Beton= 407.75
A PE U 50 2021
A PE U 63 2021
SK 80 1978
F 32 1992
P 180 2006
P 225 2022
P 63 2007
VK 146 Seestrasse
VK148 Seestrasse 2
U28/28
Z5.2
Z2

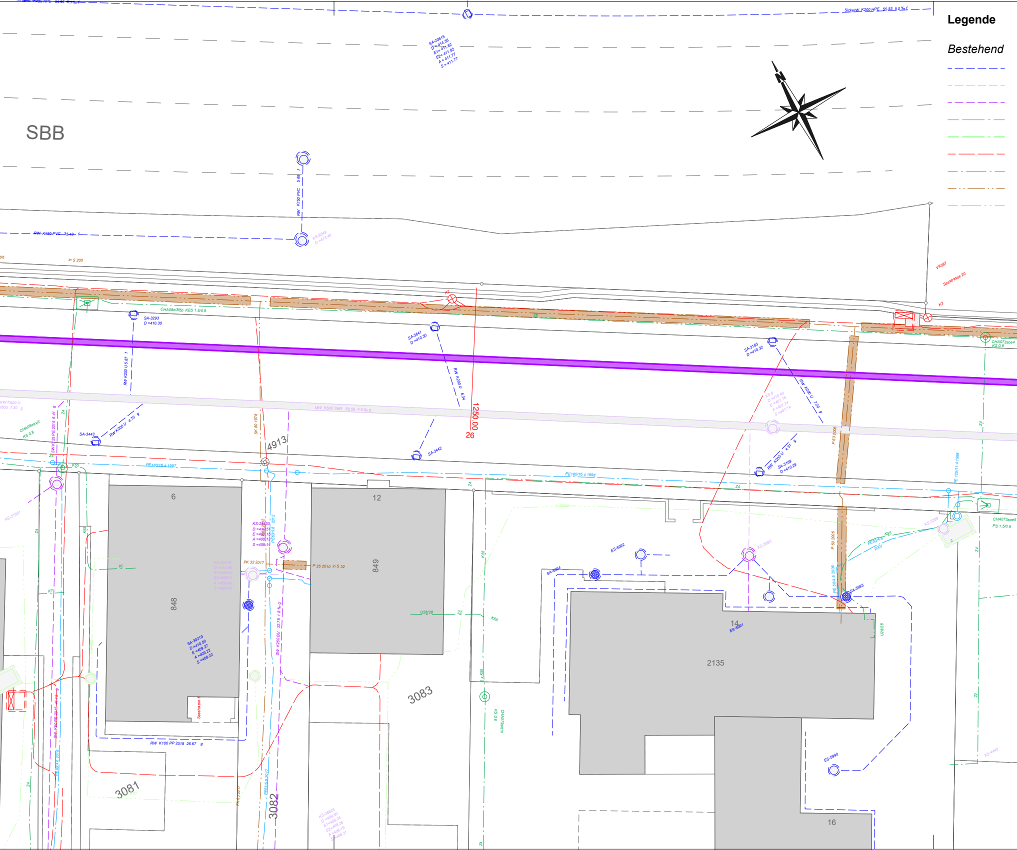
Legende
Bestehend
SBB
N
RW K150 PVC 35.43 ‰
RW K150 PVC 5.69 ‰
SA-20615
in S 200
CHA08w3f5b KES 1.5/0.9
SA-3293 D =410.30
RW K200 U 5.87 ‰
SA-3641 D =410.30
RW K200 U 6.94
SA-3183 D =410.32
RW K200 U 7.20 ‰
MW K500 SBB 55.59 4.9 ‰ g
1250.00
26
VK087
Seestrasse 20
SA-3443
RW K300 U 4.70 g
SA-3442
SA-3169 D =410.29
RW K200 U 4.31 g
SK 80 1978
4913
PE180/16.4 1997
PE180/16.4 1998
P 63 2006
P 50 2006
CHA073soe4 KS 0.6
CHA073soe5 PS 1.5/0.9
CHA08wxvjc KS 0.8
K55
Z4
6
12
848
849
2135
14
16
3081
3082
3083
PK 32 2017
P 25 2010 in S 32
SW K250 BU 22.78 1.8 ‰ g
SA-30219 D =410.50 E =409.27 A =409.22 S =408.22
RW K100 PP 2018 26.67 g
ES-5992
SA-5994
SA-5993
ES-5991
ES-5990
U28/28
Seestrasse 6

- *Meteorwasserleitung*
- *Mischwasserleitung*
- *Abwasserleitung*
- *Wasserleitung*
- *Signalkabel Wasser*
- *Elektrizität*
- *Telekommunikation*
- *Gasleitung*
- *Fernwärme*

Projekt

🟪	Pumpendruckleitung
—	Drittprojekt Strasse SNZ
▭	Drittprojekt Werkleitungen SNZ

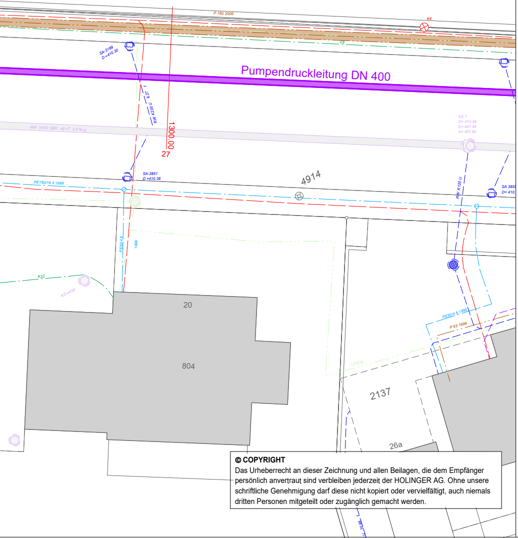
P 180 2006
K4
Z8
SA-3189
D =410.30
Pumpendruckleitung DN 400
6.27
RW K200 U
MW K500 SBR 49.47 3.0 ‰ g
1300.00
27
KS 7
D= 410.38
E= 407.59
A= 407.60
SA-3851
D =410.28
4914
PE180/16.4 1998
RW K120 U
SA 3855
D= 410.
PE50/4.6
1999
K22
KS-4439
20
804
1xPE40
PE50/4.6 1999
P 63 1999
2137
26a

© COPYRIGHT
Das Urheberrecht an dieser Zeichnung und allen Beilagen, die dem Empfänger persönlich anvertraut sind verbleiben jederzeit der HOLINGER AG. Ohne unsere schriftliche Genehmigung darf diese nicht kopiert oder vervielfältigt, auch niemals dritten Personen mitgeteilt oder zugänglich gemacht werden.

Gemeinde Männedorf
Bahnhofstrasse 10
8708 Männedorf

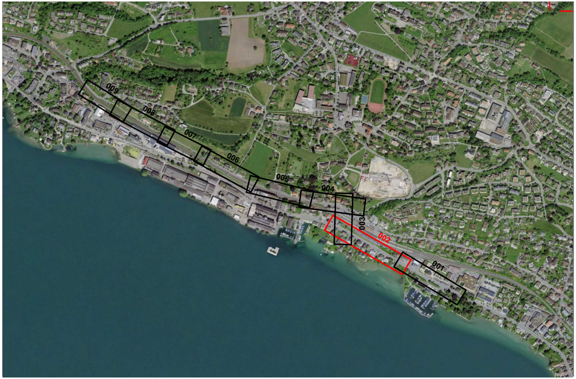
009
008
007
006
005
004
003
002
001

DATUM	GEZ.	KONTR.	VIS.	ÄNDERUNGEN	INDEX
					A
					B
					C

Werkleitungen

Anschluss Männedorf an ARA Rohrguet
Druckleitung Männedorf bis Meilen

Situation

VORPROJEKT

DATUM	GEZ.	KONTR.	VIS.	FORMAT	MASSSTAB	PROJEKT NR. / PLAN NR. - INDEX
20.11.2024	RUG			30x147	1:200	CHD10017-002

HOLINGER AG
Ingenieurunternehmen
Neugasse 136, CH-8005 Zürich
Telefon +41(0)44 288 81 00
zuerich@holinger.com, www.holinger.com

HOLINGER
the art of engineering

P:\Baden\D10017\Pumpendruckleitung VP\Pläne\CHD10017_Situationsplan_200.2d